МОСКОВСКИЙ ГОСУДАРСТВЕННЫЙ
ЮРИДИЧЕСКИЙ УНИВЕРСИТЕТ
ИМЕНИ О. Е. КУТАФИНА (МГЮА)

приоритет2030
право для лидерства

ДАЙДЖЕСТ ПРОГРАММЫ РАЗВИТИЯ

ПО ПРОГРАММЕ «ПРИОРИТЕТ - 2030»

ВЫПУСК № 3
МАРТ 2022

Подготовлено
Центром управления изменениями
Университета имени О.Е. Кутафина (МГЮА)

РЕЗУЛЬТАТЫ ПО ЦЕНТРАМ КОМПЕТЕНЦИЙ

СТРАТЕГИЧЕСКИЙ ПРОЕКТ «ГЕОПРАВО»

• 15 марта 2022 г. прошел круглый стол, посвященный правовым аспектам использования космического пространства частными лицами. В рамках круглого стола были рассмотрены вопросы использования космического пространства, проблемы светового загрязнения и трансформации моделей международного научно-технического сотрудничества в области космических исследований.

О мероприятии

• Был проведен форум «Общественно-профессиональная экспертиза проекта Федерального закона «Об общих принципах организации местного самоуправления в единой системе публичной власти». Результатом проведения стала разработка рекомендации для дальнейшего использования в процессе рассмотрения проекта нового закона «Об общих принципах организации местного самоуправления в единой системе публичной власти» (направлены в ГД РФ).

О мероприятии

СТРАТЕГИЧЕСКИЙ ПРОЕКТ «КИБЕРПРАВО»

- Проведен круглый стол в рамках X IP-Форума «Разработка правового режима объектов авторских и смежных прав, создаваемых с помощью компьютерных технологий в условиях развития технологий искусственного интеллекта и технологий виртуальной и дополненной реальностей»

- Дан старт набора в Лабораторию цифрового государства

- Дан старт набора в Лабораторию LegalTech

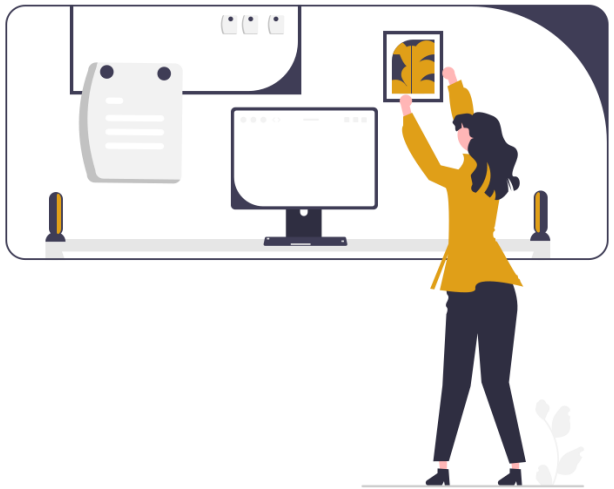

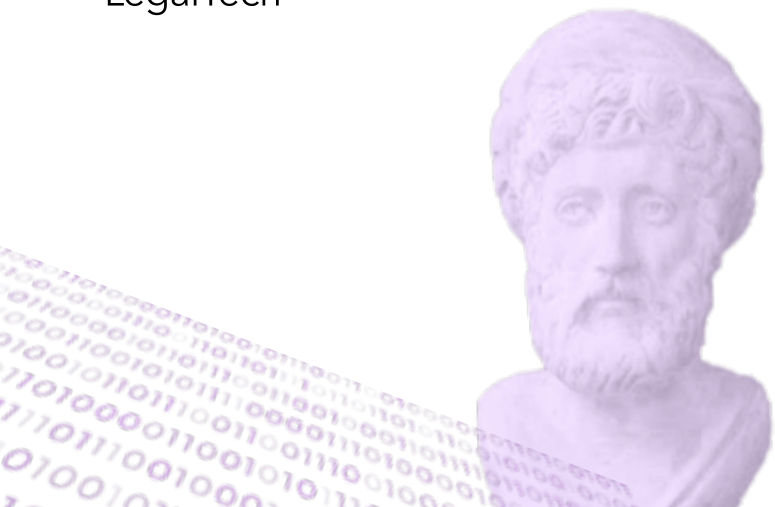

СТРАТЕГИЧЕСКИЙ ПРОЕКТ «БИОПРАВО»

- Был проведен научный семинар в рамках X Международного IP Форума «Интеллектуальная собственность на фармацевтическом рынке»

ИНСТИТУЦИОНАЛЬНЫЙ ПРОЕКТ «ПРЕДПРИНИМАТЕЛЬСКИЙ УНИВЕРСИТЕТ»

• Ученый совет Университета имени О.Е. Кутафина (МГЮА) утвердил первые 11 тем ВКР студентов магистерской программы «Правовое сопровождение бизнеса (бизнес-юрист)», которые будут подготовлены в форме стартапа. Проект «Стартап как ВКР» реализуется в рамках программы стратегического академического лидерства «Приоритет - 2030».

О мероприятии

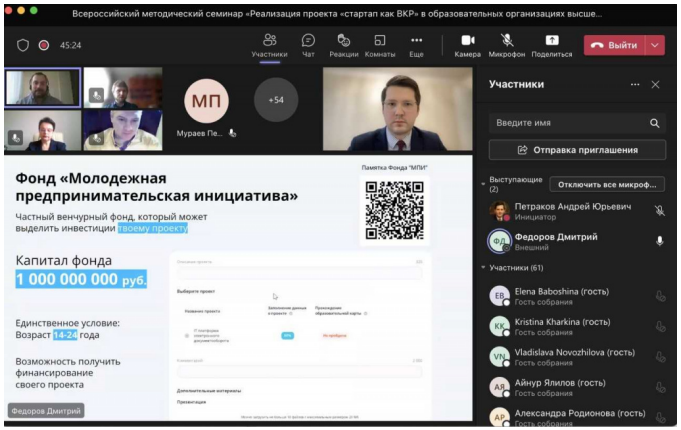

• **29 марта 2022 года** в гибридном формате прошла Всероссийская научно-практическая конференция «Реформа аудита & развитие комплаенса». Преподаватели различных кафедр МГЮА совместно со специалистами-практиками и представителями бизнеса рассмотрели насущные вопросы реформирования сферы аудита и обсудили наиболее важные направления развития системы отечественного комплаенс-менеджмента.

О мероприятии

СТРАТЕГИЧЕСКИЙ ПРОЕКТ «ЭКОПРАВО»

- 15 марта 2022 г. проведена международная научно-практическая конференция «Экоправо – новая реальность юридической науки в условиях глобальный климатических изменений: опыт России и Индии». В рамках конференции крупные ученые-правоведы из России и Индии обсудили доктринальные проблемы развития экоправа, трансформацию индийского права с учетом климатической повестки ООН, а также права человека и эколого-климатические вызовы современности.

О мероприятии

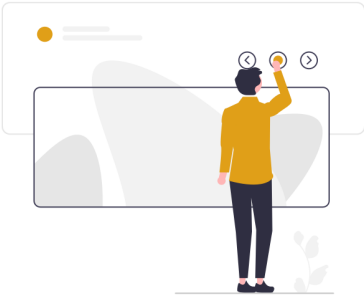

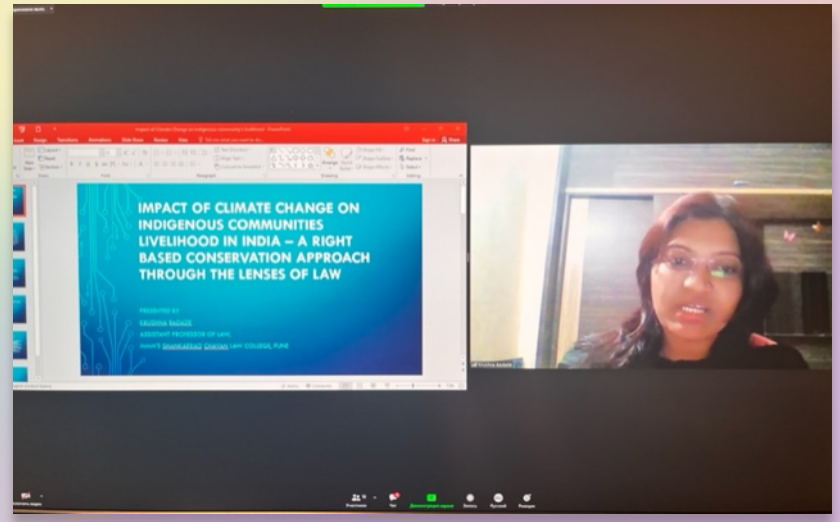

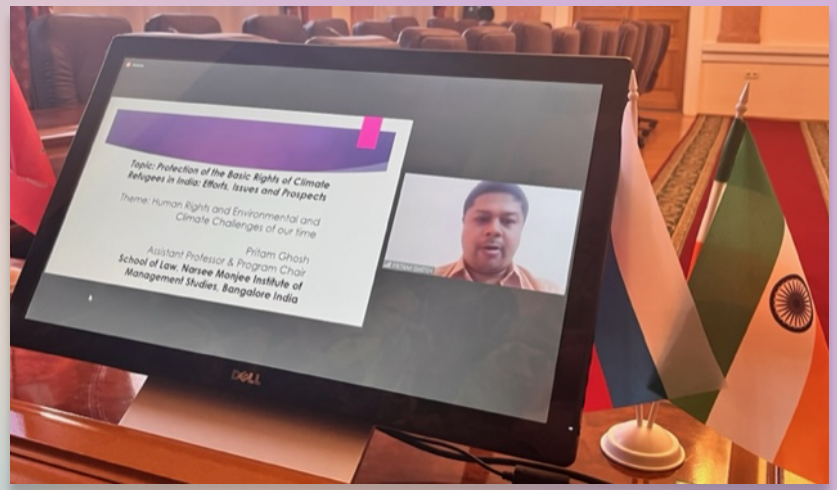

КОНСОРЦИУМ «ИННОВАЦИОННАЯ ЮРИСПРУДЕНЦИЯ»

Консорциум «Инновационная юриспруденция» объединяет 55 организаций.

• В марте заключены договоры о вступлении в Консорциум со следующими организациями: Санкт-Петербургский Федеральный исследовательский центр Российской академии наук (СПб ФИЦ РАН), Российский Союз Предприятий (учреждений, организаций) Туристской индустрии (РСТ)

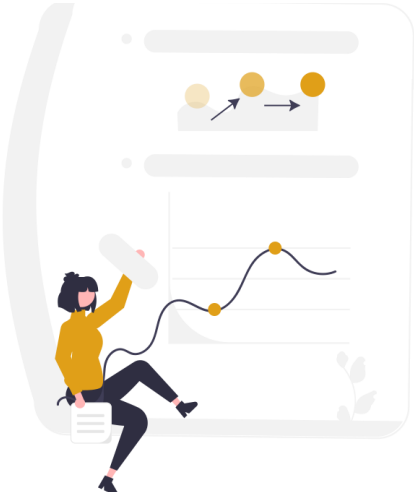

• Подготовлена «карта-реестр» ресурсов участников консорциума: понимание уникальных проектов, инициатив, структурных подразделений вузов и других участников консорциума (для проектирования проектов Центров компетенций в точках соприкосновения, где у партнеров тоже есть уникальные результаты).

• **В состав Консорциума входят:**
вузы – 42,
нефтеперерабатывающие предприятия – 1;
справочные правовые системы – 3;
научные центры – 2;
другие – 7.

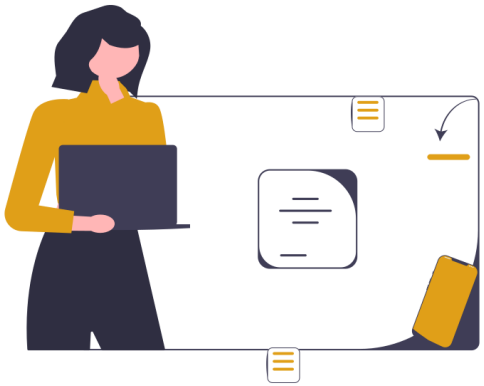

• Подготовлены предложения о форматах сотрудничества для компаний реального сектора экономики по направлениям каждого центра компетенций

КОНСОРЦИУМ «ИННОВАЦИОННАЯ ЮРИСПРУДЕНЦИЯ»

• Разработаны методические рекомендации по описанию проектов в рамках Центров компетенций и институциональных политик Университета.

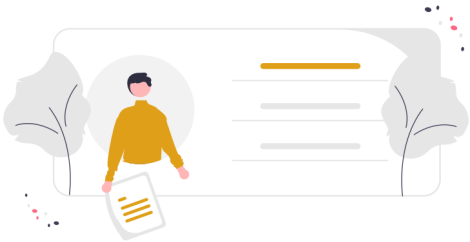

• Разработан фирменный стиль Программы развития МГЮА в рамках программы «Приоритет – 2030», подготовлены методические рекомендации по использованию фирменного стиля и оформлению аффилиации мероприятий и публикаций в рамках проектов Приоритета – 2030.

• Разработаны методические рекомендации по внедрению инновационных форматов проведения мероприятий, в том числе направленных на футуристический взгляд на проблематику предметных областей стратегических проектов: форсайт-сессии, дизайн-сессии, стратегические сессии.

• Осуществлялась разработка брошюр для приемной кампании, информационные материалы о Центрах компетенций и т.д.