

Инструкция для «Преподавателя» в рамках проекта «электронный журнал» по проведению «итоговых аттестационных ведомостей» из «журнала успеваемости» и подписания таковых.

Инструкцию разработал Ведущий системный аналитик Маценко Дмитрий Григорьевич +7 499 244 88 88 (доб. 6450); dmastenko@msal.ru.

Телефоны поддержки: +7 499 244 88 88 (доб. 7001; 7002; 7003;7005;).

Документ содержит 6 страниц.

На схеме ниже визуально изображен процесс взаимодействия пользователей в рамках аттестации студентов, участвующих в проекте «электронный журнал успеваемости».

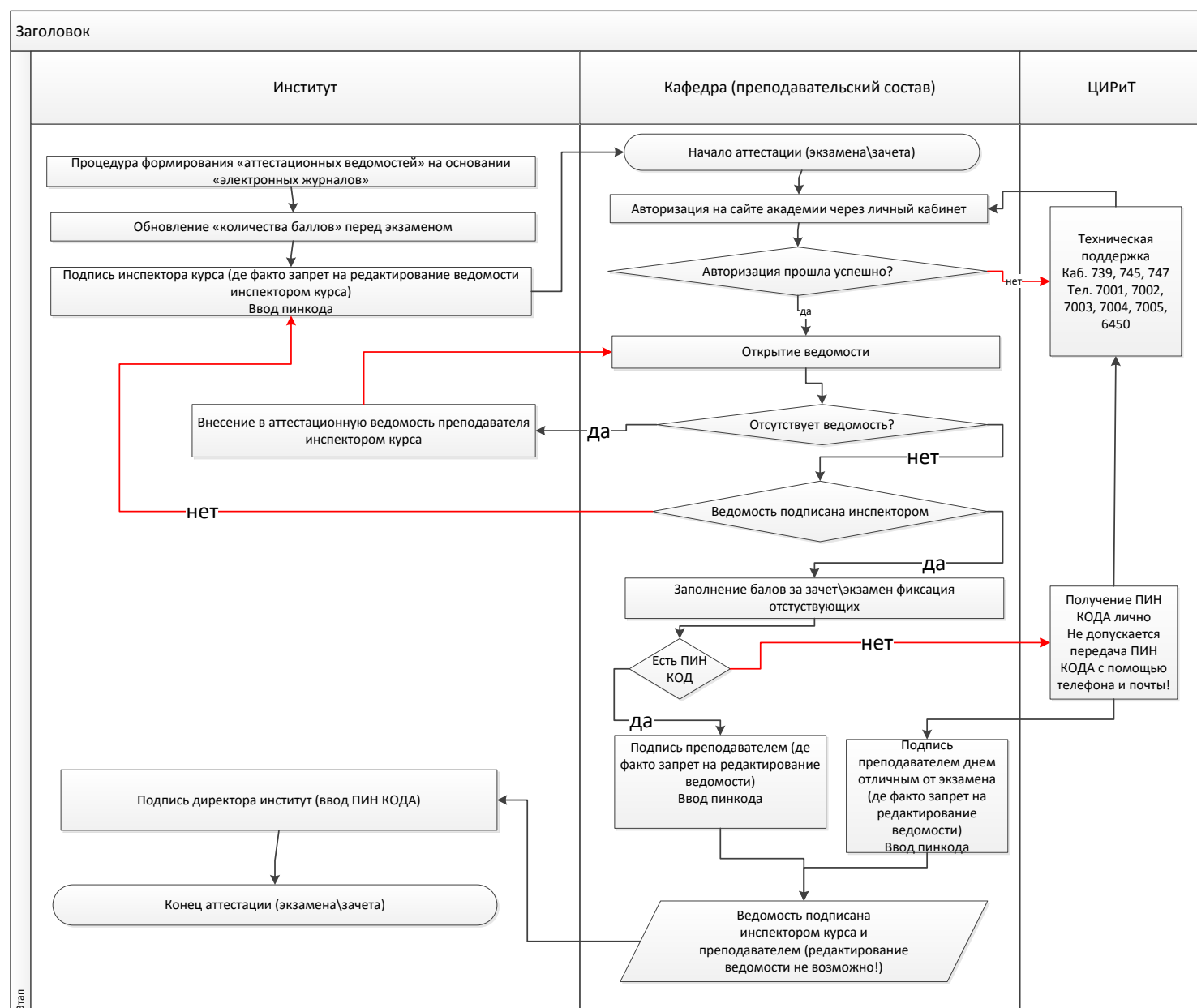

Вводное слово. Итак, допустим, что по расписанию у преподавателя завершилось проведение лекционных, практических занятий по конкретной дисциплине (включая проведения доработок студентов) и на следующий день преподаватель должен аттестовать студентов, тогда инспектор курса должен создать «итоговую аттестационную ведомость», которую в последствии преподаватель видит в своем интерфейсе.

Во время экзамена\зачета преподаватель должен зайти на официальный сайт Университета: <https://msal.ru> (рисунок ниже).

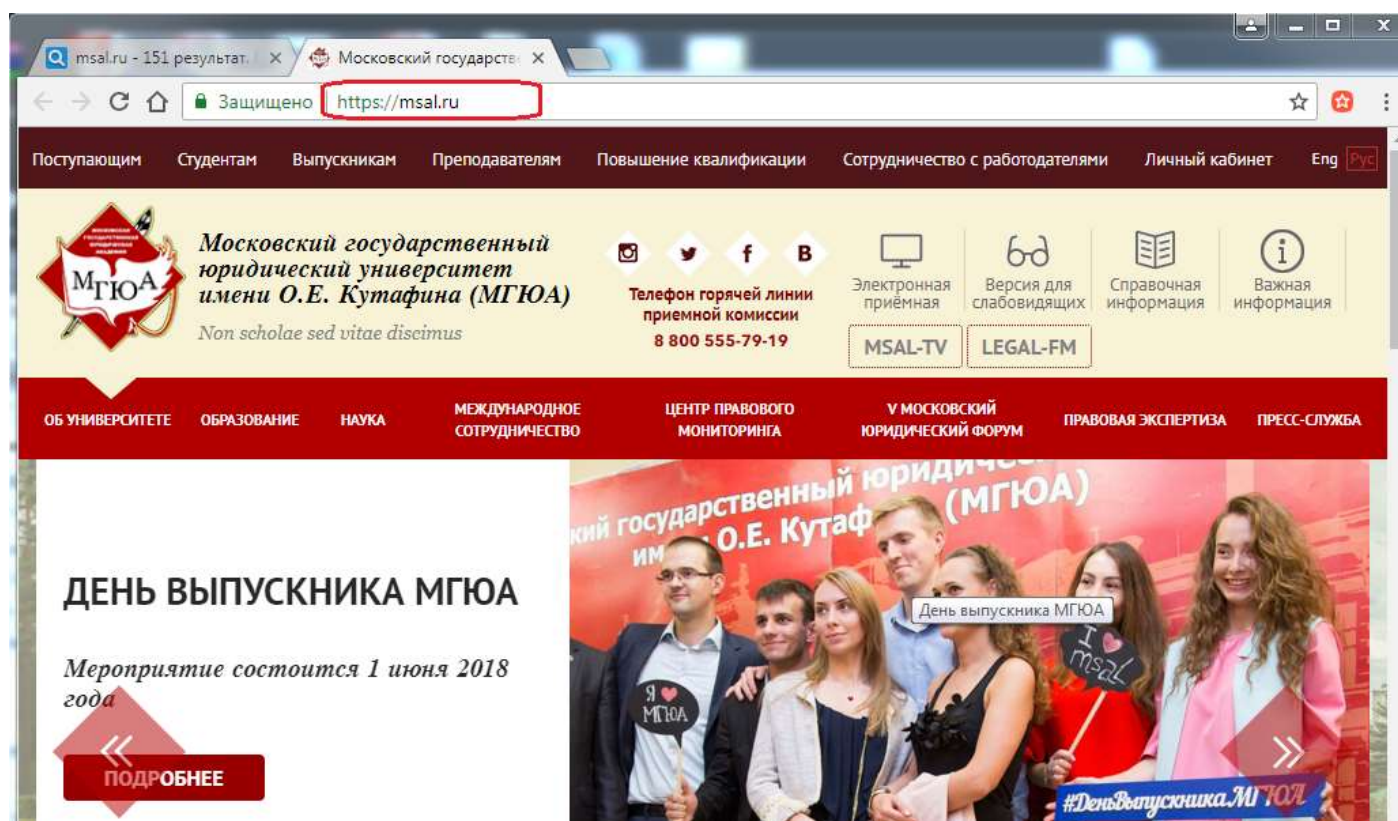

Далее в главном меню сайта Университета «кликнуть» по меню «личный кабинет» после чего откроется окно с страницей «личный кабинет» (рисунок ниже).

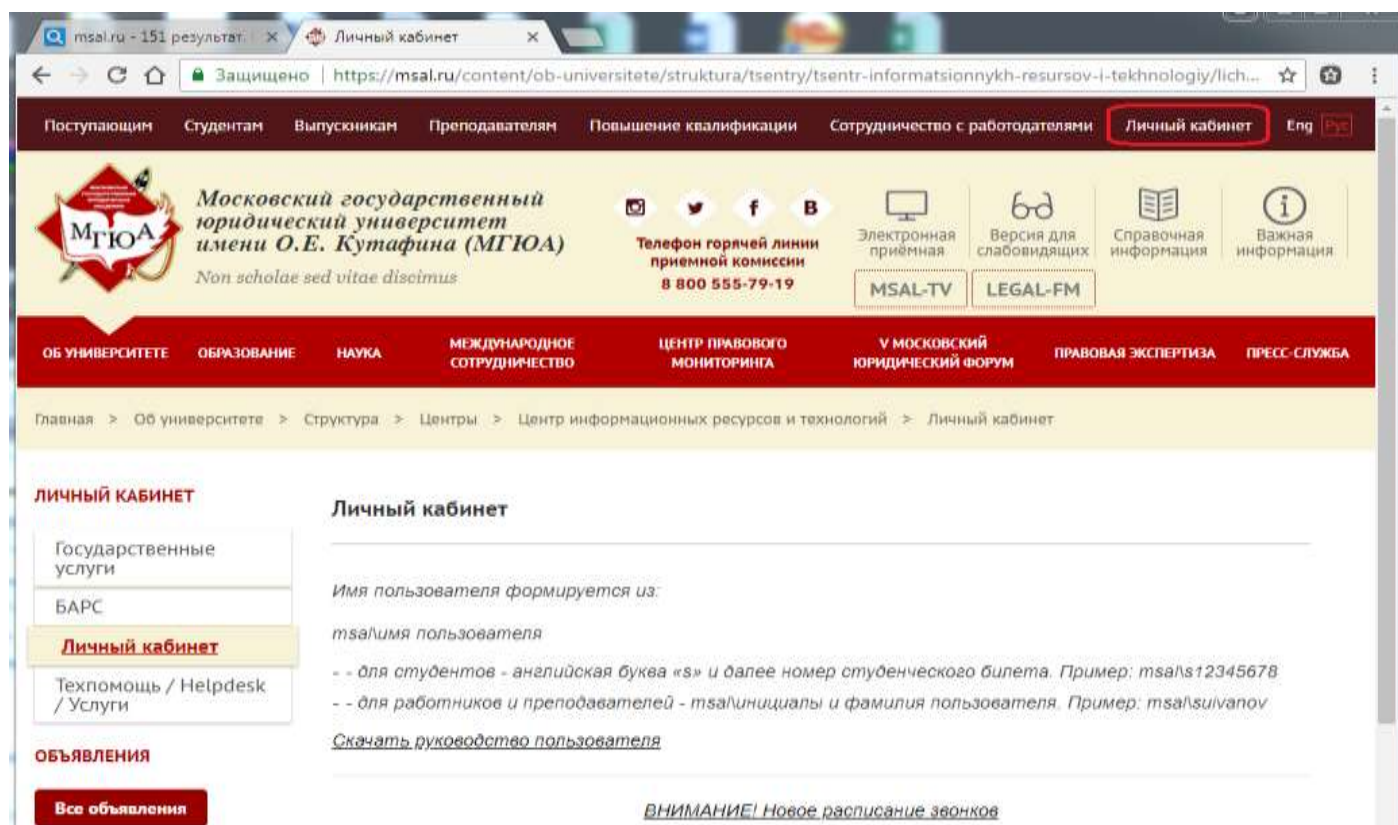

Для входа в интерфейс «преподавателя» требуется пройти по ссылке: «доступ к Библиотечным ресурсам, СПС и электронному журналу» (рисунок ниже).

Личный кабинет

Имя пользователя формируется из:
msa\имя пользователя

-- для студентов - английская буква «s» и далее номер студенческого билета. Пример: msa\st12345678
-- для работников и преподавателей - msa\инициалы и фамилия пользователя. Пример: msa\suivanov

[Скачать руководство пользователя](#)

ВНИМАНИЕ! Новое расписание звонков

БАРС

Описание и инструкции БАРС

Доступ к Библиотечным ресурсам, СПС и Электронному журналу

Описание и инструкции по работе с ЭВС
Описание и инструкции по работе с подсистемой «Эффективный контракт»

Файловый сервер студентов и сотрудников

Почтовый сервер сотрудников

СДО

В следующем окне появится окно с авторизацией в котором требуется ввести Ваш логин и пароль (далее кнопка «Войти»).

Формат ввода логина: *msa\инициалы и фамилия пользователя. Пример: msa\suivanov.*

Пароль: серия и номер паспорта без пробела.

Work Resources

Подключение к удаленным рабочим столам и приложениям RemoteApp

Справка

Домен\имя пользователя: msa\dmastenko

Пароль:

Внимание! Выполняя вход на эту веб-страницу, вы подтверждаете, что этот компьютер соответствует политике безопасности вашей организации.

Войти

Откроется окно «рабочие ресурсы» в котором нужно нажать на иконку «1с» (рисунок ниже).

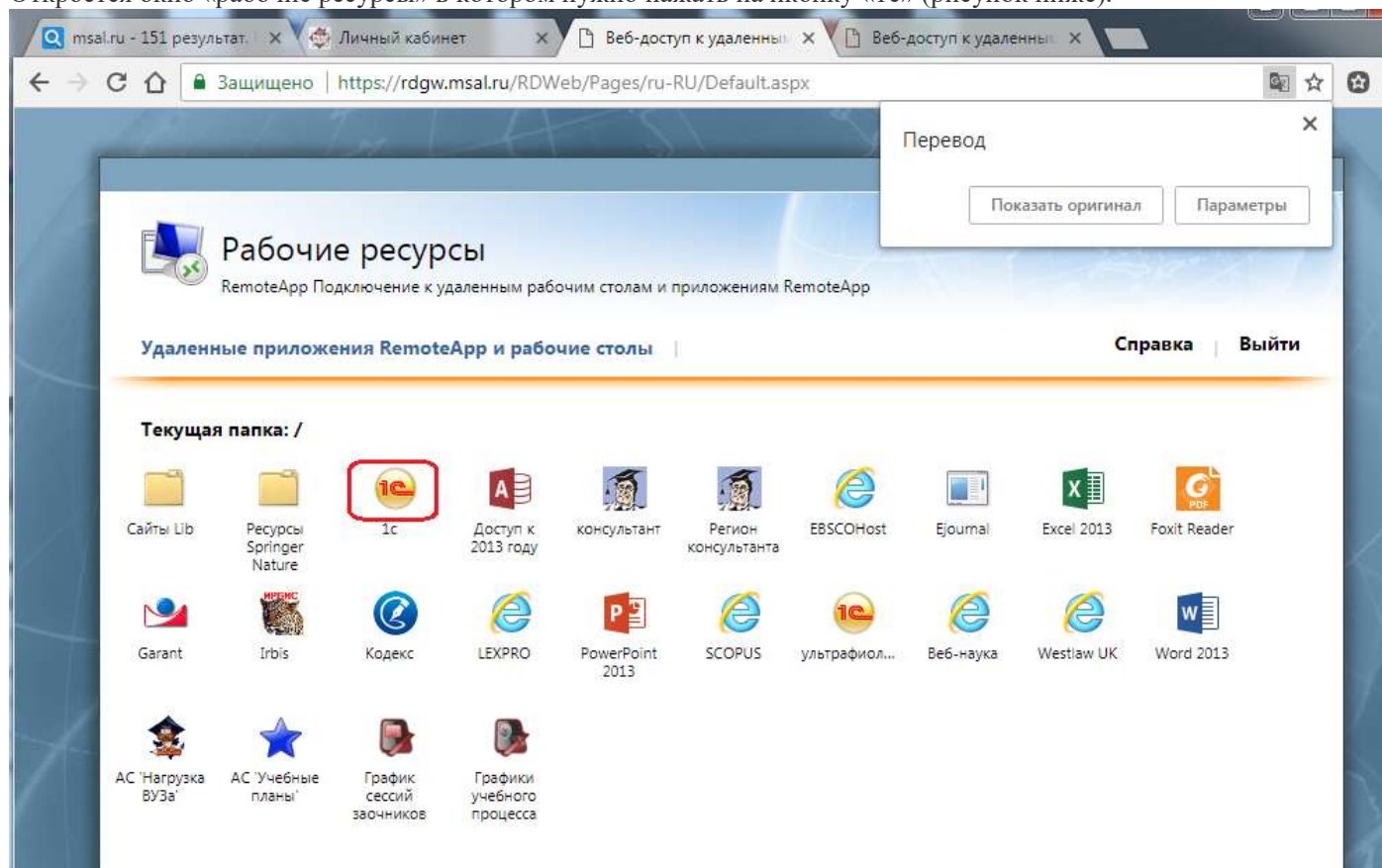

После нажатия по данной иконке с качается ярлык, по которому нужно 2 раза кликнуть (рисунок ниже).

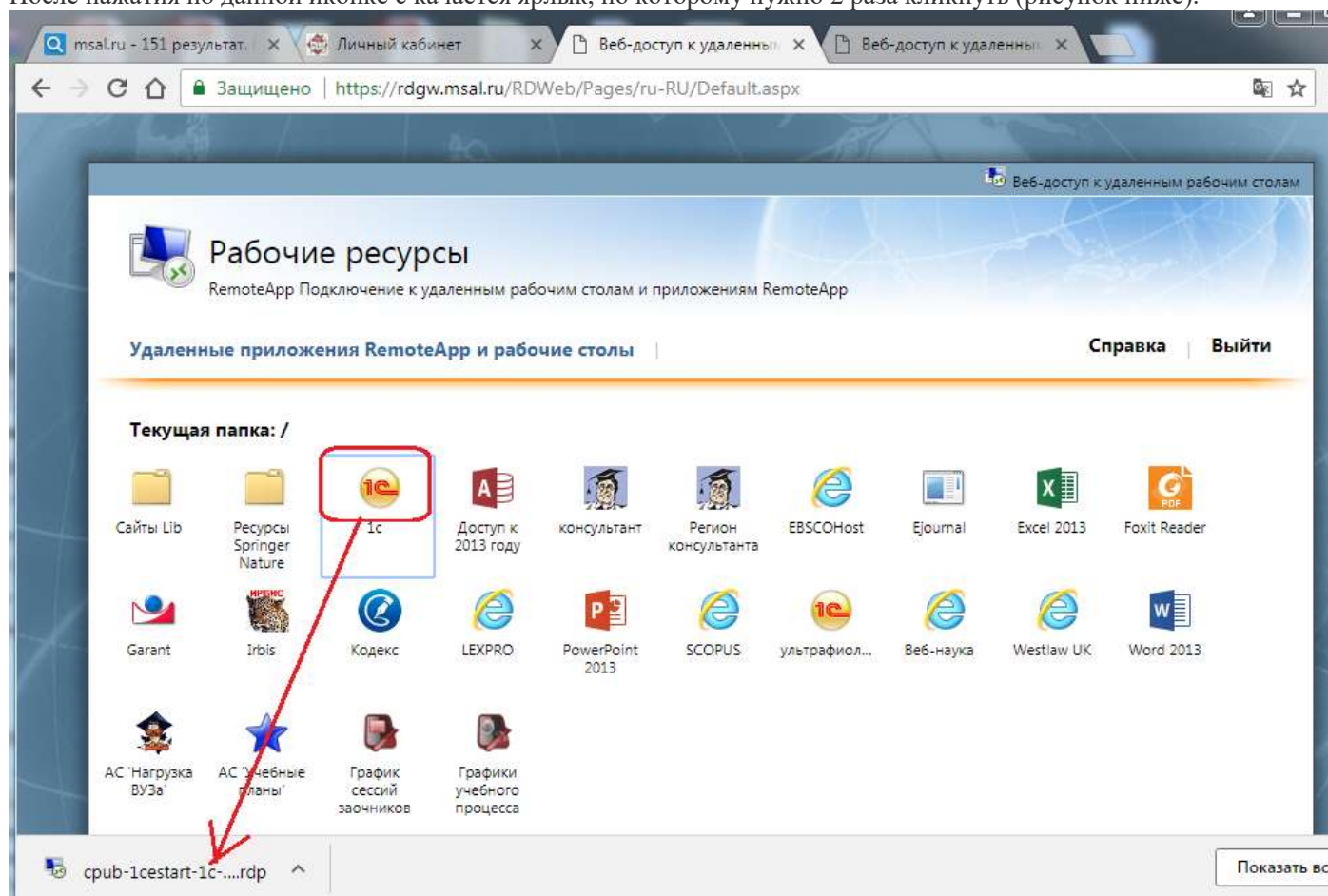

Появится запрос на подключение. Требуется нажать на кнопку «подключить» (рисунок ниже).

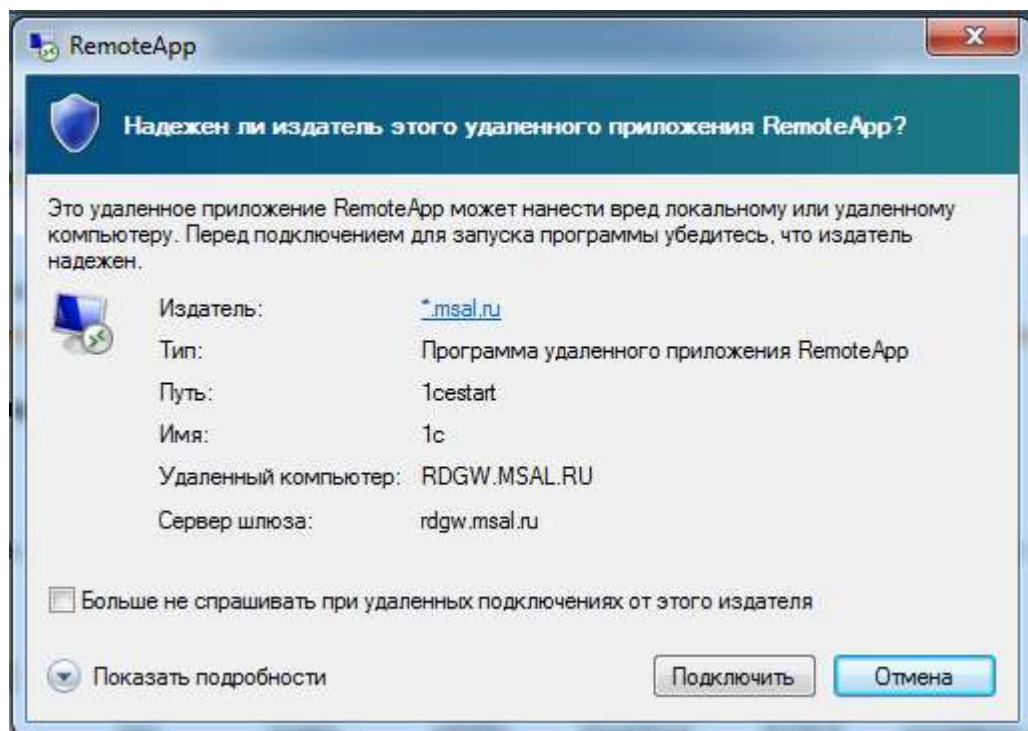

Откроется окно «1с» в котором требуется кликнуть 2 раза по надписи «UV» (у Вас доступна только одна запись, поэтому не промахнетесь) (рисунок ниже).

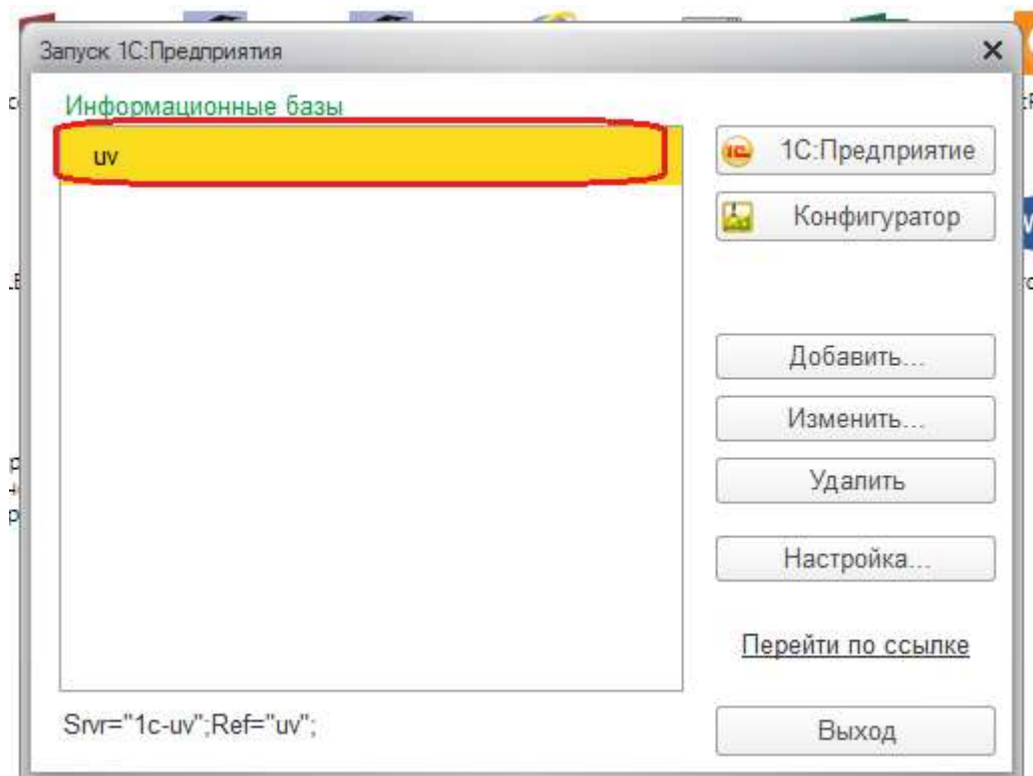

После чего откроется окно со списком «аттестационных ведомостей» (аналогично БАРС). Далее двойным кликом открываем нужную нам ведомость. Заполняем столбец «оценка», «не явка» и подписываем ее введя личный ПИН КОД (2 рисунка ниже).

Аттестационная ведомость ит0000042337 от 04.04.2018 10:19:50

Операции: Печать | Печать результатов | Подписать | Редактировать

Статус: Открыта

Формы ведомости: Обычная | Да | Итоговые (ИТФ)

Номер: ит0000042337 | Дата аттестации: 04.04.2018 10:19:50

Номер отделения: ИБП-14-3Д | Филиал: Москва | Группа: ИБП14-3Д

Испытание: Испытание базового права | Специальность: Юристы/адвокат | Форма обучения: очная

Учебный год: 2017/2018 | Курс: 4 | Семестр: Семестр II

Вид нагрузки: Экзамен | Вид аттестации: Промежуточная | Подгруппа:

Дисциплина: Международное частное право | Год набора: 2014/2015

Студенты: Просмотреть

Действия: Добавить | Заполнить | Добавить | Копировать по строке

№	Студент	Не вышло	Принято участие	Оценки	Сумма баллов	Баллы за экзамен	Допуск
1	Астамова Ана Константиновна	<input type="checkbox"/>	<input type="checkbox"/>	отлично	40		Не допущен
2	Алексеева Екатерина Александровна	<input type="checkbox"/>	<input type="checkbox"/>		46		Не допущен
3	Гусова Кристина Сергеевна	<input type="checkbox"/>	<input type="checkbox"/>		47		Не допущен
4	Дмитриева Виктория Александровна	<input type="checkbox"/>	<input type="checkbox"/>		43		Не допущен
5	Защипина Анна Андреевна	<input type="checkbox"/>	<input type="checkbox"/>		37		Не допущен
6	Зубков Алексей Николаевич	<input type="checkbox"/>	<input type="checkbox"/>		37		Не допущен
7	Карацкова Анна Михайловна	<input type="checkbox"/>	<input type="checkbox"/>		37		Не допущен
8	Карпов Владислав Викторович	<input type="checkbox"/>	<input type="checkbox"/>		36		Не допущен
9	Кондратьева Анна Сергеевна	<input type="checkbox"/>	<input type="checkbox"/>		43		Не допущен
10	Косолов Виктор Олегович	<input type="checkbox"/>	<input type="checkbox"/>		44		Не допущен
11	Крыков Олег Сергеевич	<input type="checkbox"/>	<input type="checkbox"/>		35		Не допущен
12	Кутин Максим Сергеевич	<input type="checkbox"/>	<input type="checkbox"/>		44		Не допущен
13	Лавин ИосифАнн Сергеевич	<input type="checkbox"/>	<input type="checkbox"/>		19		Не допущен
14	Лавина Наталья Александровна	<input type="checkbox"/>	<input type="checkbox"/>		25		Не допущен

Зеленые и красные стрелки указывают на кнопки "Подписать" и "Редактировать" в меню, а также на столбцы "Не вышло" и "Принято участие" в таблице.

Аттестационная ведомость ит0000042337 от 04.04.2018 10:19:50

Операции: Печать | Печать результатов | Подписать | Редактировать

Статус: Подписана

Формы ведомости: Обычная | Да | Итоговые (ИТФ)

Номер: ит0000042337 | Дата аттестации: 04.04.2018 10:19:50

Номер отделения: ИБП-14-3Д | Филиал: Москва | Группа: ИБП14-3Д

Испытание: Испытание базового права | Специальность: Юристы/адвокат | Форма обучения: очная

Учебный год: 2017/2018 | Курс: 4 | Семестр: Семестр II

Вид нагрузки: Экзамен | Вид аттестации: Промежуточная | Подгруппа:

Дисциплина: Международное частное право | Год набора: 2014/2015

Студенты: Просмотреть

Действия: Добавить | Заполнить | Добавить | Копировать по строке

№	Студент	Не вышло	Принято участие	Оценки	Сумма баллов	Баллы за экзамен	Допуск
1	Астамова Ана Константиновна	<input type="checkbox"/>	<input type="checkbox"/>	отлично	40		Не допущен
2	Алексеева Екатерина Александровна	<input type="checkbox"/>	<input type="checkbox"/>		46		Не допущен
3	Гусова Кристина Сергеевна	<input type="checkbox"/>	<input type="checkbox"/>		47		Не допущен
4	Дмитриева Виктория Александровна	<input type="checkbox"/>	<input type="checkbox"/>		43		Не допущен
5	Защипина Анна Андреевна	<input type="checkbox"/>	<input type="checkbox"/>		37		Не допущен
6	Зубков Алексей Николаевич	<input type="checkbox"/>	<input type="checkbox"/>		37		Не допущен
7	Карацкова Анна Михайловна	<input type="checkbox"/>	<input type="checkbox"/>		37		Не допущен
8	Карпов Владислав Викторович	<input type="checkbox"/>	<input type="checkbox"/>		36		Не допущен
9	Кондратьева Анна Сергеевна	<input type="checkbox"/>	<input type="checkbox"/>		43		Не допущен
10	Косолов Виктор Олегович	<input type="checkbox"/>	<input type="checkbox"/>		44		Не допущен
11	Крыков Олег Сергеевич	<input type="checkbox"/>	<input type="checkbox"/>		35		Не допущен
12	Кутин Максим Сергеевич	<input type="checkbox"/>	<input type="checkbox"/>		44		Не допущен
13	Лавин ИосифАнн Сергеевич	<input type="checkbox"/>	<input type="checkbox"/>		19		Не допущен
14	Лавина Наталья Александровна	<input type="checkbox"/>	<input type="checkbox"/>		25		Не допущен

Появилось диалоговое окно "ВВЕДИТЕ ПИН-КОД" с полем ввода пин-кода и кнопками "ОК" и "ОТМЕНА".

Красные стрелки указывают на кнопку "Подписать" в меню, на кнопку "ВВЕДИТЕ ПИН-КОД" и на поле ввода пин-кода.

По остальным возникшим вопросам просьба обращается по предложенной схеме в начале документа.